



Schweizerische Eidgenossenschaft
Confédération suisse
Confederazione Svizzera
Confederaziun svizra

Eidgenössisches Departement des Innern EDI
Bundesamt für Gesundheit BAG
Direktion

Swiss Surveillance System

and the challenges of digitalisation

Mark Witschi - BAG



Reporting

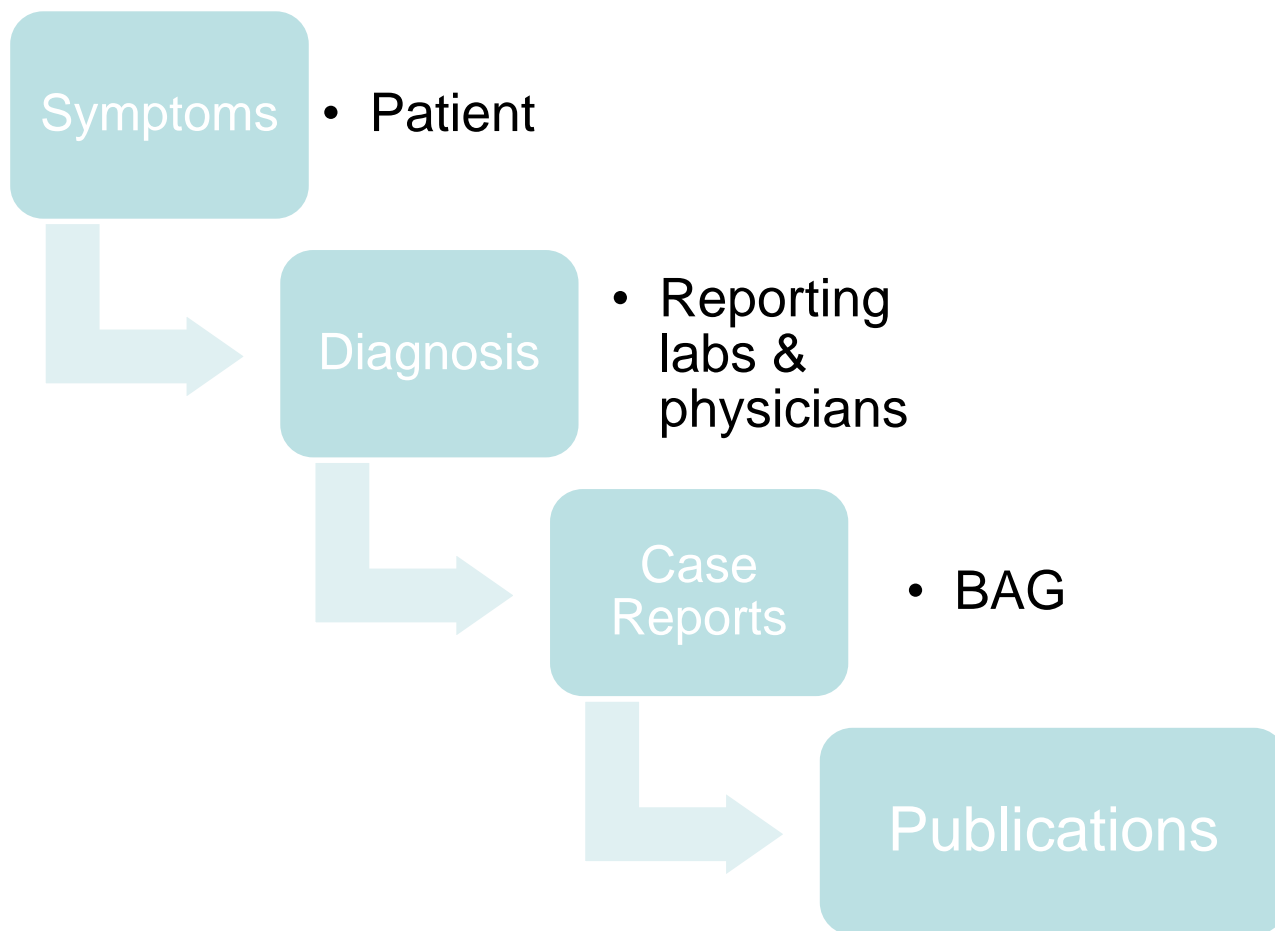



Meldung zum laboranalytischen Befund Blatt 2

Innerhalb einer Woche melden

- | | |
|---|--|
| <input type="checkbox"/> <i>Brucella spp.</i>
Falls bekannt: Spezies angeben | <input type="checkbox"/> Hepatitis-B-Virus ^f
<input type="checkbox"/> Anti-HBc-IgM <input type="checkbox"/> HBs Ag <input type="checkbox"/> HBe Ag |
| <input type="checkbox"/> <i>Chlamydia trachomatis</i>
Nur Befunde aus Proben des Genitaltrakts
melden; Angaben zum Typ nicht nötig | <input type="checkbox"/> Hepatitis-C-Virus ^f
<input type="checkbox"/> Anti-HCV mit pos. Bestätigungstest
<input type="checkbox"/> Core-Antigen |
| <input type="checkbox"/> <i>Coxiella burnetii</i>
Nur akute Infektionen melden;
bei S: nur Angaben zu spezifischen IgG
und IgM gegen Antigene der Phase II | <input type="checkbox"/> HIV
Spezielles Meldeformular verwenden |
| <input type="checkbox"/> Carbapenemase bildende ^b
Enterobacteriaceae
Falls bekannt: Spezies, Genotyp und
weitere Resistenzen angeben | <input type="checkbox"/> Influenza-Virus, saisonal
Falls bekannt: Typ/Subtyp angeben |



Hepatitis C

Meldung zum klinischen Befund

Bitte
an K
(nich

Patient/in Name/Vorname: _____ Geburtsdatum: ___/___/___

Gender: w m trans (MtF)^b trans (FtM)^b VGE^b

PLZ/Wohnort: _____ Kanton: _____ Wohnsitzland, falls nicht CH: _____

Nationalität: CH andere: _____ Herkunftsland^c: CH anderes: _____

Diagnose und Manifestation

Ich habe für diese(n) Patient/in bereits eine Arztmeldung vollständig ausgefüllt und versendet: ja
Falls «ja», senden Sie dieses Formular bitte direkt an den Kantonsarzt, OHNE die nachfolgenden Fragen zu beantworten

Diagnose dem/r Arzt/Ärztin oder dem/r Patient/in seit mehr als 1 Jahr bekannt: ja, Jahr: _____ nein

Diagnosedatum: ___/___/___ (dokumentiert)

Gegenwärtige Manifestationen: Ikterus Transaminase $\geq 2.5x \uparrow$ andere: _____

Manifestationsbeginn: Datum: ___/___/___ unbekannt

Labor: Name/Tel.: _____

Anlass: klinischer Verdacht Exposition Screening^d anderer: _____

Dokumentierte Serokonversion^e: ja, zuletzt negative Serologie am: ___/___/___ nein unbekannt

Verlauf akut chronisch Zirrhose Hepatokarzinom geheilt



Statistik zu laboranalytischen Befunden 2019

Blatt 1

1.1. und 31.12. durchgeführten Tests
(massgeblich ist das Analysedatum)
auf den 31. Januar des Folgejahres an
das BAG senden (Fax: 058 463 87
77). Besten Dank!¹

Erreger (Bitte erstellen Sie pro Erreger je eine separate Kopie von Blatt 1)

- Campylobacter* spp. *Chlamydia trachomatis* Carbapenemase bildende *Enterobacteriaceae* Hepatitis-C-Virus^b
 Hepatitis-E-Virus *Legionella* spp. *Neisseria gonorrhoeae* *Salmonella* spp. Zika-Virus

Anzahl positive sowie das Total während des Jahres durchgeführter Tests, aufgeteilt nach Nachweismethode und Monat:

Methode^c

		C	G	S		A	M	T	Andere ^d
				IgM	IgG				
Januar	Total Tests:								
	Positive Tests:								
Februar	Total Tests:								



Hepatitis B, total

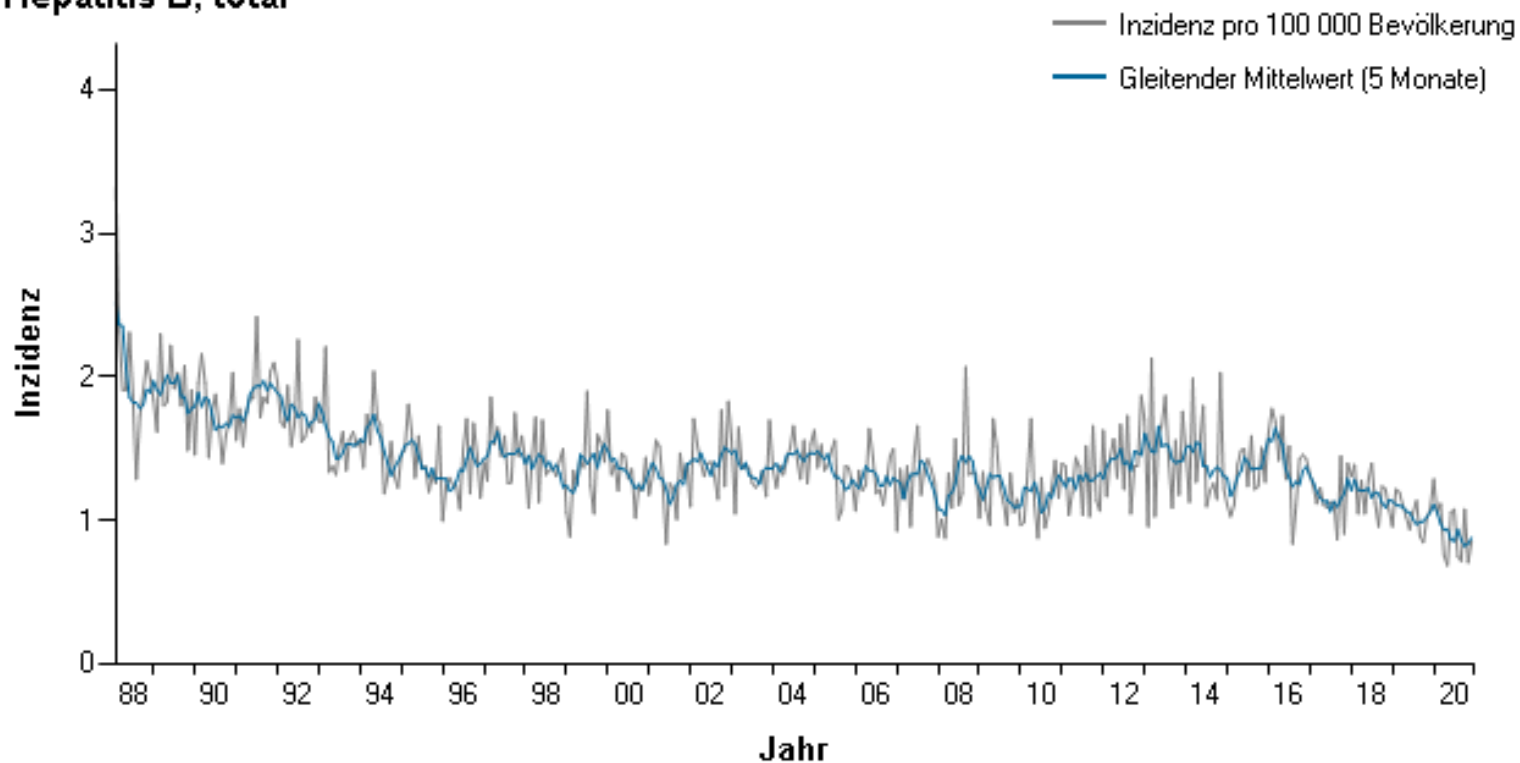



Hepatitis C, total

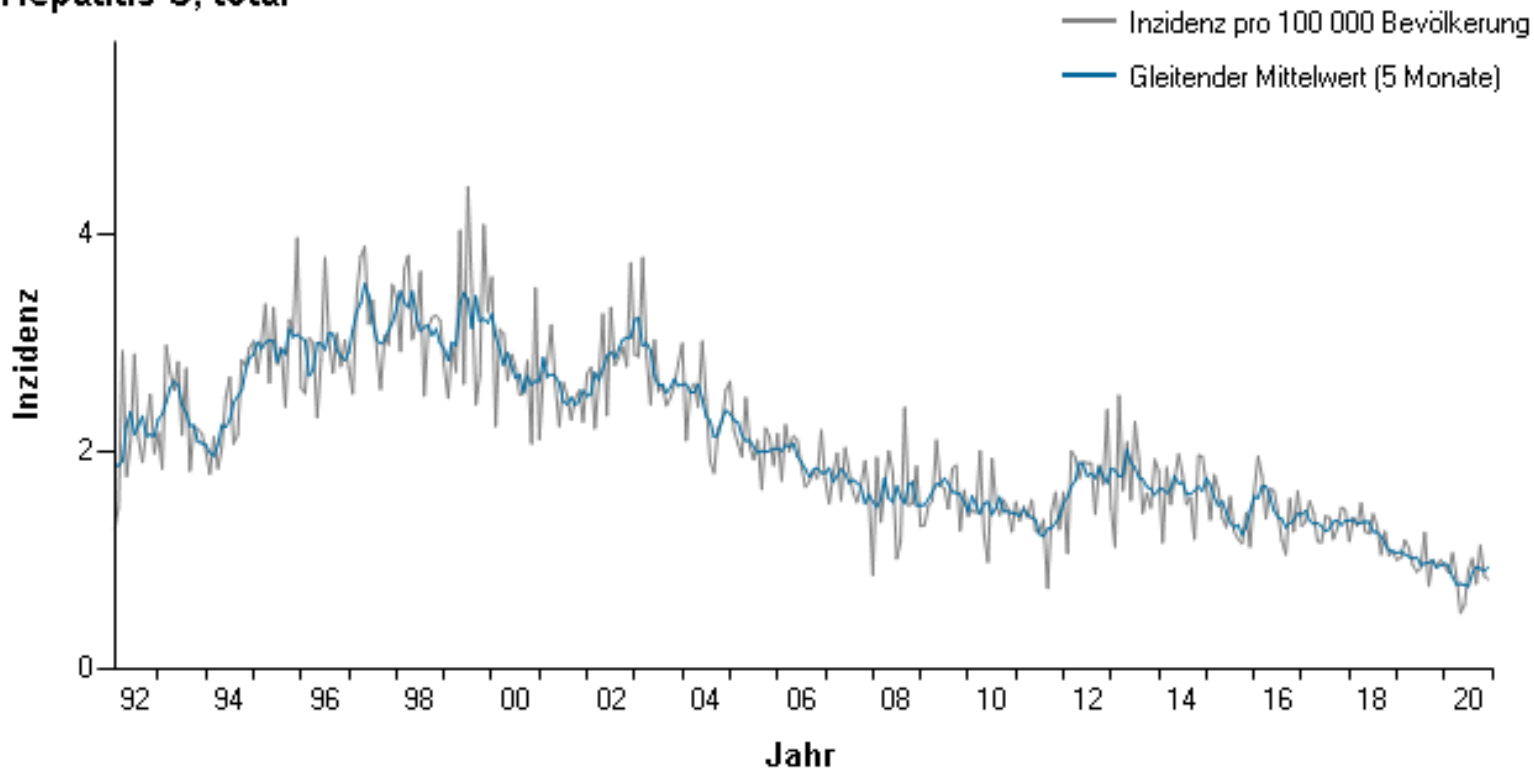



Hepatitis C, total

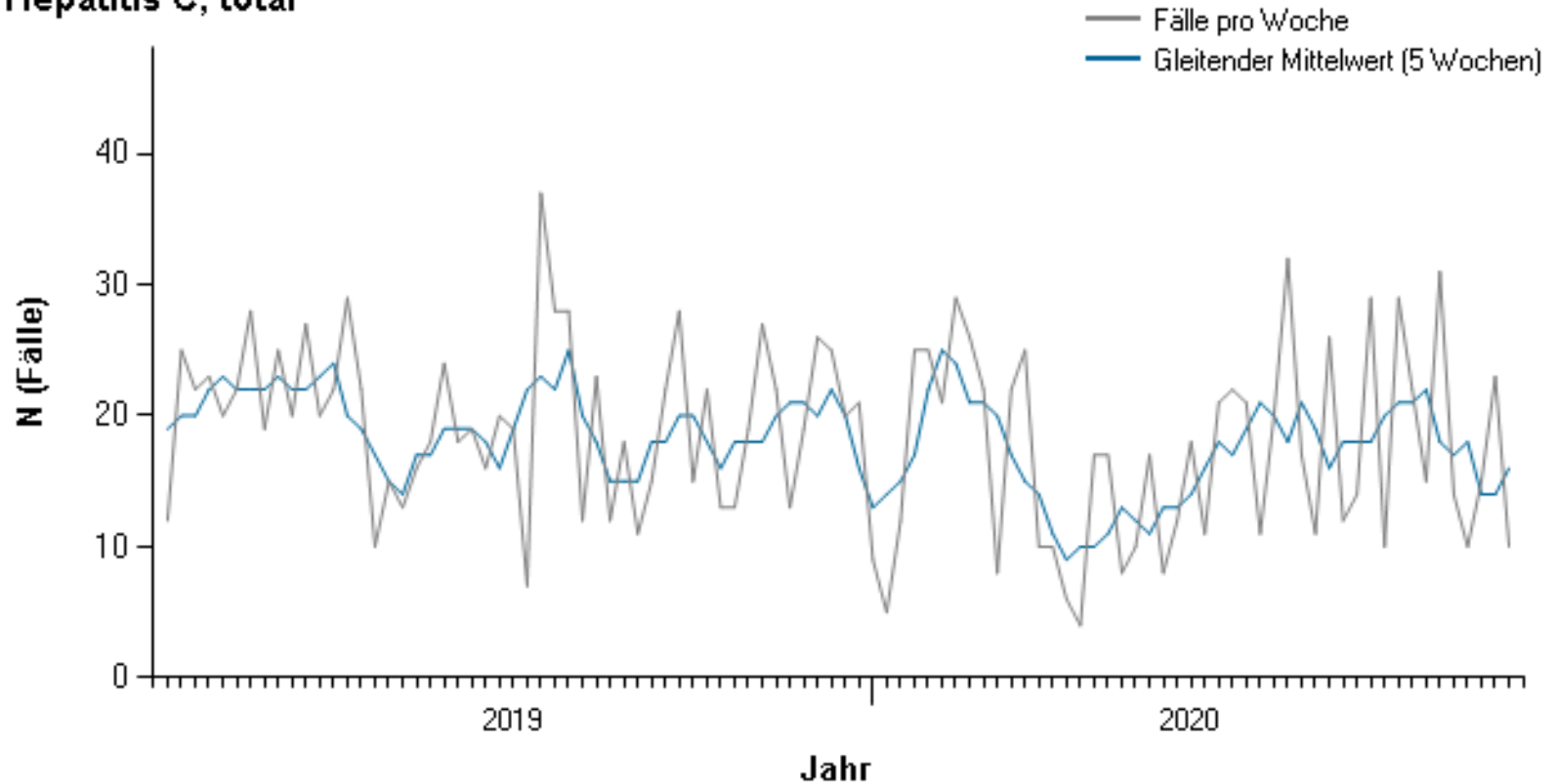



Schweizerische Eidgenossenschaft
Confédération suisse
Confederazione Svizzera
Confederaziun svizra

Eidgenössisches Departement des Innern EDI
Bundesamt für Gesundheit BAG
Direktion





Login-Seite

The screenshot shows the eIAM login selection page. At the top left is the Swiss cross logo and the text: Schweizerische Eidgenossenschaft, Confédération suisse, Confederazione Svizzera, Confederaziun svizra. To the right is the eIAM logo. Further right is a help icon and language links: Hilfe, DE, FR, IT, EN. The main heading is "Login-Methode auswählen". Below it is the instruction: "Bitte wählen Sie aus, mit welchem Login-Verfahren Sie auf die Applikation ihrer Wahl zugreifen möchten. In der Hilfe erfahren Sie mehr über die einzelnen Verfahrenen." There are three selection boxes: 1. "HIN / myFMH Login (Gesundheitsfachpersonen)" with logos for HIN Login and myFMH Login. 2. "CH-LOGIN (eGovernment)" with the CH-LOGIN eGovernment logo. 3. "FED-LOGIN (Bundesverwaltung)" with the FED-LOGIN logo and the text: Bundesverwaltung, Administration fédérale, Amministrazione federale, Administraziun federala. At the bottom left is a support link: "Support: Benötigen Sie unsere Hilfe? Informieren Sie sich auf unserer Hilfeseite".



Auswahl der Befunde

COVID-19 melden Erfasste Antigen-Schnelltests Erfasste klinische Befunde

[Test-Version. Ihre Meldungen werden im BAG nicht verarbeitet.](#)

Home

COVID-19

Feedback

Kontakt

FAQ

Administration

SARS-CoV-2-Antigen-Schnelltest erfassen

Meldepflichtige Einrichtungen (z.B. Arztpraxen, Spitäler, Apotheken, Testzentren) melden:

- SARS-CoV-2-Antigen-Schnelltest mit
 - nachgewiesenem **positiven** Befund innerhalb von **2 Stunden**
 - nachgewiesenem **negativen** Befund innerhalb von **24 Stunden**

Information: Nach erfolgreicher Dateneingabe

- wird Ihre Meldung dem zuständigen kantonsärztlichen Dienst und dem BAG im Informationssystem Meldungen ISM zur Verfügung gestellt.
- können Sie ein PDF-Dokument Ihrer Meldung für ihre eigene Ablage herunterladen.

Meldung zum klinischen Befund erfassen

Ärztinnen und Ärzte melden **innerhalb von 24 Stunden:**

- Klinische Befunde für Bewohnerinnen und Bewohner von Alters- und Pflegeheimen sowie anderen sozialmedizinischen Institutionen mit
 - bestätigter COVID-19 Diagnose mittels PCR oder SARS-CoV-2-Antigen-Schnelltest
- klinische Befunde von hospitalisierten Personen mit
 - bestätigter COVID-19 Diagnose mittels PCR oder SARS-CoV-2-Antigen-Schnelltest oder
 - erfüllten klinischen Kriterien und CT-Scan vereinbar mit COVID-19 auch mit negativer PCR und keiner anderen bekannten Ätiologie oder
 - erfüllten klinischen und epidemiologischen Kriterien auch mit negativer PCR und keiner anderen bekannten Ätiologie
- klinische Befunde von verstorbenen Personen mit:
 - bestätigter COVID-19 Diagnose mittels PCR oder SARS-CoV-2-Antigen-Schnelltest oder
 - erfüllten klinischen Kriterien und CT-Scan vereinbar mit COVID-19 oder

Links zur BAG Website

- [Informationen für die Ärzteschaft](#)
- [Adressliste der Kantonsärztinnen und Kantonsärzte \(PDF, 66 kB\)](#)

Feedback

Bei Anregungen und Verbesserungsvorschläge teilen Sie uns Ihr [Feedback](#) mit. Bei Fragen stöbern Sie in den [FAQ](#).



Formular Antigen-Schnelltest Befund

COVID-19 melden | Erfasste Antigen-Schnelltests | Erfasste klinische Befunde

Test-Version. Ihre Meldungen werden im BAG nicht verarbeitet.
* Pflichtfeld

Angaben zur getesteten Person

Nachname*	Garbin	Vorname*	Andreas	Telefon	+41 79 674 14 72
Geschlecht*	männlich	Geburtsdatum*	12.02.1975		
Wohnsitzland	Schweiz				
Strasse*	Halde 5	PLZ/Wohnort*	5400 Baden	Wohnkanton, falls PLZ/Wohnort unbekannt	

Angaben zum Test

Entnahmedatum	29.10.2020	Testdatum	30.10.2020
Testresultat*	<input checked="" type="radio"/> positiv <input type="radio"/> negativ	Testnummer, interne ID	
Symptome vorhanden?*	<input type="radio"/> ja <input checked="" type="radio"/> nein <input type="radio"/> unbekannt	Ausbruchs- / Kontaktmanagement*	<input checked="" type="radio"/> ja <input type="radio"/> nein <input type="radio"/> unbekannt
Test Hersteller*	<ul style="list-style-type: none">➔ Roche Diagnostics (Schweiz) AG - SARS-CoV-2 Rapid Antigen Test➔ DiaSorin - LIAISON® SARS-CoV-2 Ag➔ Ortho Clinical Diagnostics - VITROS® SARS-CoV-2 Antigen Test➔ Abbott Rapid Diagnostics Schweiz - Panbio™ COVID-19 Ag Schnelltest➔ Bencard - GenBody COVID-19 Ag➔ -- Anderer		



PDF Generierung für Patient / Ablage Meldender

COVID-19_melden

Erfasste Antigen-Schnelltests Erfasste klinische Befunde

Test-Version. Ihre Meldungen werden im BAG nicht verarbeitet.

Vielen Dank – Ihre Meldung ist im BAG eingegangen. Nachstehend erhalten Sie einen Link auf ein PDF-Dokument. Dieses können Sie auf Wunsch ausdrucken. Behandeln Sie die Kopie gemäss der Verordnung zum Bundesgesetz über den Datenschutz. Die Meldung steht Ihnen in der Liste der erfassten Antigen-Schnelltests weiterhin zur Verfügung.

[2020-11-01 BAG covid19_lab_30000364.pdf](#)

Schliessen

Schweizerische Eidgenossenschaft Eidgenössisches Departement des Innern EDI
Confédération suisse Bundesamt für Gesundheit BAG
Confederazione Svizzera
Confederaziun svizra

Coronavirus disease COVID-19

SARS-CoV-2 Antigen Schnelltest

Angaben zur getesteten Person

Meldung ID:	30000364	Vorname:	Andreas		
Nachname:	Garbin	Geburtsdatum:	12.2.1975	Telefon:	+41 79 674 14 72
Geschlecht:	männlich	PLZ/Wohnort*:	5400 Baden	Wohnkanton, falls PLZ/Wohnort unbekannt:	
Wohnsitzland:	Schweiz	Kanton CH-Aufenthaltsort:		Adresse Ausland:	
Strasse*:	Halde 5				

Angaben zum Test

Entnahmedatum:	29.10.2020	Testdatum:	30.10.2020
Testresultat:	positiv	Testnummer, interne ID:	
Symptome vorhanden?:	nein	Ausbruchs- / Kontaktmanagement:	ja
Test Hersteller:	Roche Diagnostics (Schweiz) AG - SARS-CoV-2 Rapid Antigen Test		

Meldeinheit

Name:	Fed-Test GAA Garbin Andreas
Adresse:	B3 8000 Zürich
Telefonnummer:	+41 79 674 14 72

PDF



Liste aller Erfassten Befunde Möglichkeit zum nachträglichen Ausdruck des Befunden (nicht anonymisiert)

The screenshot shows a web browser window with the URL https://testforms-hin.ti8m.com/de/covid19/report_list_rapidTest. The page title is "COVID-19 melden" and the active tab is "Erfasste Antigen-Schnelltests". The interface includes a search bar with "Nach Person/Test ID suchen", a date filter "Erfassungsdatum", and a dropdown for "Testresultat". A red warning message states: "Test-Version. Ihre Meldungen werden im BAG nicht verarbeitet." Below this, the section "Erfasste SARS-CoV-2-Antigen-Schnelltests" displays a table of test results. A tooltip "PDF-Dokument erstellen" is visible over the second row. The table has 11 columns: Erfassung Datum, Zeit; Meldung ID; Testnummer, interne ID; Nachname; Vorname; Geschlecht; Geburtsdatum; Testdatum; Testresultat; and Testresultat. The table contains 5 entries. A sidebar on the left includes icons for Home, Feedback, Kontakt, FAQ, and Administration. The user profile at the bottom left is "Garbin Andreas BAG".

Erfassung Datum, Zeit	Meldung ID	Testnummer, interne ID	Nachname	Vorname	Geschlecht	Geburtsdatum	Testdatum	Testresultat	Testresultat
01.11.2020, 13:38	30000364		Garbin	Andreas	männlich	12.02.1975	30.10.2020	positiv	1
31.10.2020, 21:00			Benutzer	Italienisch 2	unbekannt	01.10.1901	31.10.2020	negativ	2
31.10.2020, 20:54	30000359		Benutzer	En Francais 2	männlich	01.10.1978	30.10.2020	positiv	1
31.10.2020, 18:02	30000356		Benutzer	Deutsch	weiblich	01.11.1900	29.10.2020	positiv	1
30.10.2020, 18:00	30000339		Meri	ups	männlich	29.10.2020	30.10.2020	positiv	1

5 Einträge gefunden



Datenlücken...

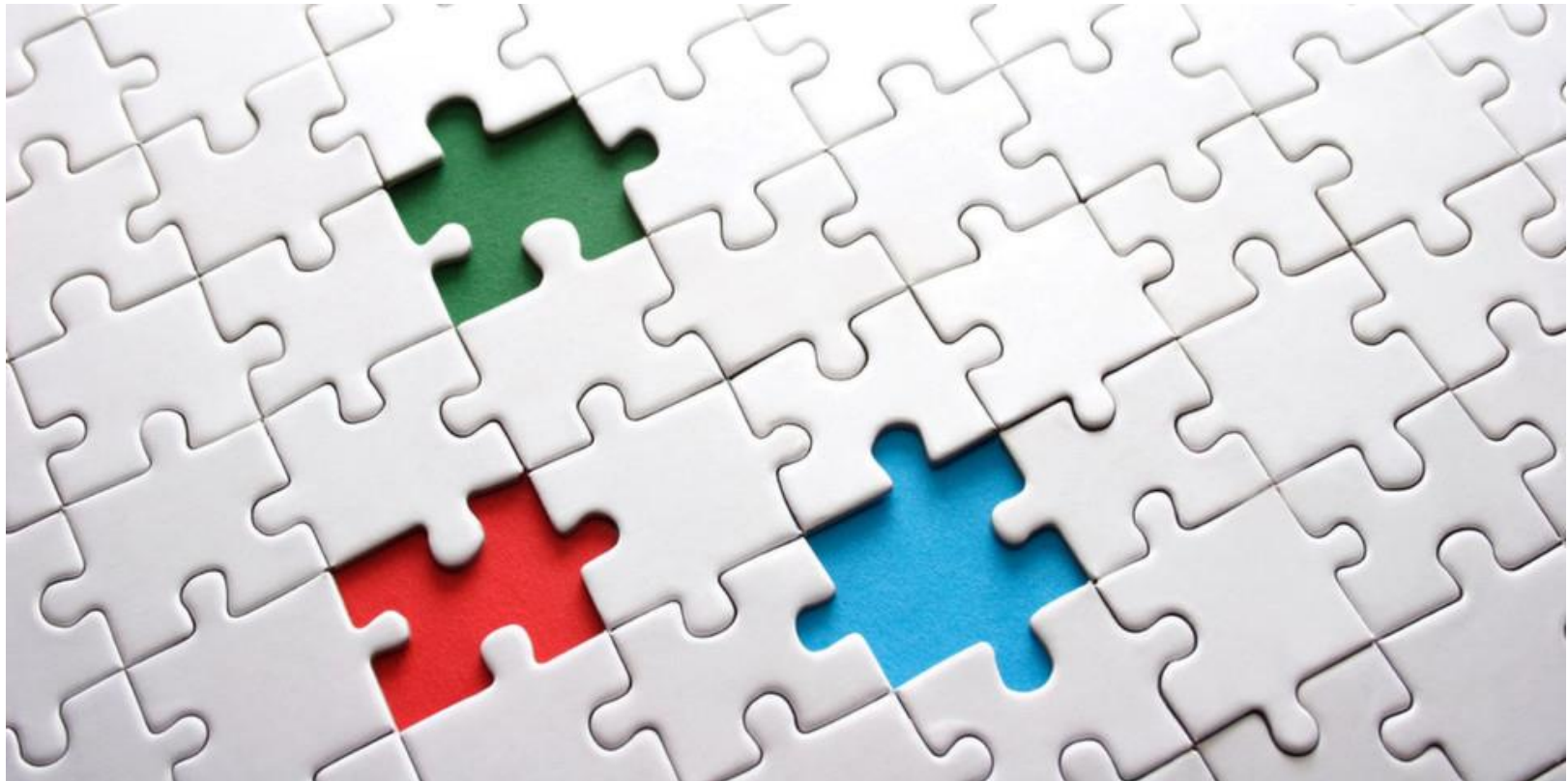



Links

- www.bag.admin.ch/hepatitis-a
- www.bag.admin.ch/hepatitis-b
- www.bag.admin.ch/hepatitis-c

Reports

- [Hepatitis B Epidemiologie 2014-17](#)
- [Hepatitis C Epidemiologie 2015-18](#)